



**МИНИСТЕРСТВО
ОБРАЗОВАНИЯ КУЗБАССА**
650064, г. Кемерово, Советский пр-т, 58
тел: 364366,

E-mail: recep@ruobr.ru

От 14.04.2023 № 5457/07

На № _____ от _____

Руководителям
муниципальных органов
управления образованием

Уважаемые коллеги!

В целях обеспечения безопасности туристско-краеведческой деятельности и оптимизации работы филиала Государственного автономного учреждения дополнительного образования «Кузбасский центр детского и юношеского туризма и экскурсий» в Кузнецком Алатау направляем вам для использования в работе «Регламент размещения организованных групп детей, совершающих туристские маршруты, на туристских приютах».

Приложение: на 9 л. в 1 экз.

С уважением,
и.о. министра образования

А.А. Баканов

Н.В. Корепанова, 8(384236-91-63,
О.Ф. Галеев, 8(3842) 35-19-74

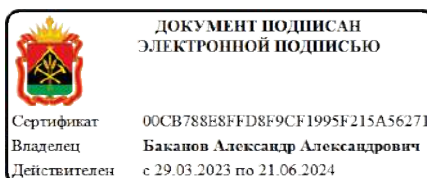

УТВЕРЖДАЮ
Директор
ГАУДО «Кузбасский центр
детского и юношеского
туризма и экскурсий»



Ф. Галеев
2023 г.

Регламент

размещения организованных групп детей, совершающих туристские маршруты,
на туристских приютах филиала Государственного автономного учреждения
дополнительного образования «Кузбасский центр детского и юношеского туризма
и экскурсий» в Кузнецком Алатау

г. Кемерово
2023 г.

1. Общие положения.

1.1. Настоящий Регламент определяет порядок организации быта и ночлега на туристских приютах филиала Государственного автономного учреждения дополнительного образования «Кузбасский центр детского и юношеского туризма и экскурсий» (далее – ГАУДО КЦДЮТЭ) в Кузнецком Алатау при прохождении группами детей туристских маршрутов, учебно-тренировочных походов, экспедиций и путешествий (далее – туристский маршрут).

1.2. При организации туристского маршрута необходимо руководствоваться:

- Приказом Министерства просвещения Российской Федерации и Министерства экономического развития Российской Федерации № 702/811 от 19.12.2019 г. «Об утверждении общих требований к организации и проведению в природной среде следующих мероприятий с участием детей, являющихся членами организованной группы несовершеннолетних туристов: прохождения туристских маршрутов, других маршрутов передвижения, походов, экспедиций, слетов и иных аналогичных мероприятий, а также указанных мероприятий с участием организованных групп детей, проводимых организациями, осуществляющими образовательную деятельность, и организациями отдыха детей и их оздоровления, и к порядку уведомления уполномоченных органов государственной власти о месте, сроках и длительности проведения таких мероприятий»;

- Инструкцией по организации и проведению учебно-тренировочных походов, туристских спортивных маршрутов, экспедиций и путешествий с обучающимися Кемеровской области – Кузбасса (утв. 26.04.2022 г.).

1.3. Филиал ГАУДО КЦДЮТЭ не производит размещение групп, не совершающих туристские маршруты, и не предоставляет туристские приюты для организации загородного отдыха.

1.4. Филиал ГАУДО КЦДЮТЭ не оказывает туристских услуг и не предоставляет инструктора (сопровождающего и т.п.) для организации деятельности туристской группы обучающихся.

2. Требования к организации, проводящей туристский маршрут с размещением на туристских приютах в Кузнецком Алатау

2.1. Основным условием размещения групп на туристских приютах является прохождение этими группами туристских маршрутов. Количественный состав группы – от 6 до 15 детей в возрасте от 7 до 18 лет и два руководителя.

2.2. Руководитель туристского маршрута может выбрать маршрут из «Перечня...», представленного в приложении № 1, либо спланировать собственный маршрут, исходя из педагогической целесообразности и физической подготовки группы детей.

2.3. Руководителю туристского маршрута необходимо устно согласовать сроки и место проведения туристского маршрута с директором (заместителем директора) филиала ГАУДО КЦДЮТЭ.

2.4. После устного согласования, администрации образовательной организации необходимо отправить заявку в формате *.doc (приложение № 2) на электронную почту **Luzba-amzas@inbox.ru** с указанием темы письма «Заявка от <территория, организация>».

2.5. Сроки подачи заявки – не позднее 10 суток до предполагаемой даты начала туристского маршрута, но не ранее чем за два месяца.

2.6. Администрация образовательной организации, организующей туристский маршрут, обязана выдать руководителю документы, заверенные печатью организации: приказ о направлении группы на туристский маршрут с указанием ответственного за жизнь и здоровье детей, и маршрутный лист, заверенный печатью муниципальной МКК (приложение 3).

2.7. Администрация образовательной организации, организующей туристский маршрут, обязана провести инструктаж с руководителем группы по охране труда и ознакомить детей с правилами безопасности на туристском маршруте.

2.8. Филиал ГАУДО КЦДЮТЭ вправе отказать в предоставлении туристского приюта в случае нарушений требований данного Регламента, отсутствия свободных мест, в случае форс-мажорных обстоятельств, а также при нарушениях правил безопасности или отсутствии необходимых документов, в том числе и при предыдущих посещениях туристских приютов.

3. Требования к руководителю туристского маршрута с размещением на туристских приютах в Кузнецком Алатау

3.1. В группе детей, должен быть руководитель и заместитель руководителя. Руководитель и его заместитель несут ответственность за жизнь и здоровье детей, за безопасное проведение туристского маршрута, соблюдение правил пожарной безопасности и охраны природы.

3.2. Руководитель должен являться педагогическим работником и иметь квалификацию инструктора детско-юношеского туризма или инструктора-проводника, либо быть руководителем (заместителем руководителя) степенного туристского похода.

3.3. Обучение для получения квалификации инструктора детско-юношеского туризма должно проходить по программе, согласованной с ГАУДО КЦДЮТЭ.

4. Обязанности и права руководителя туристского маршрута с размещением на туристских приютах в Кузнецком Алатау

4.1. По прибытии в Кузнецкий Алатау руководитель обязан:

- лично прибыть на туристский приют «Кузбасский», передать копию приказа образовательной организации о направлении группы детей на туристский маршрут и маршрутный лист, заверенный печатью муниципальной МКК;
- ознакомить детей с правилами пребывания на туристских приютах.

4.2. Во время проведения туристского маршрута и пребывания на туристском приюте руководитель обязан:

- соблюдать требования, установленные филиалом ГАУДО КЦДЮТЭ по организации быта на туристском приюте;
- принимать необходимые меры, направленные на обеспечение безопасности участников;
- учитывать метеоусловия и физическое состояние детей при прохождении запланированного маршрута;

- контролировать соблюдения участниками группы правил пожарной безопасности, распорядка дня, личной гигиены, правил нахождения в природной среде;
- сообщить о произошедшем несчастном случае в поисково-спасательный отряд и принять срочные меры по доставке травмированных или заболевших участников в ближайшее медицинское учреждение;
- организовать, в случае необходимости, оперативную помощь другой туристской группе, находящейся в данном районе.

5. Обязанности участников туристского маршрута с размещением на туристских приютах в Кузнецком Алатау

5.1. Участник обязан:

- соблюдать правила пребывания на туристских приютах, дисциплину, бережно относиться к природе;
- своевременно и качественно выполнять указания руководителя или заместителя руководителя;
- в период подготовки пройти медицинский осмотр в медицинском учреждении;
- знать и неукоснительно соблюдать правила пожарной безопасности, правила безопасности во время нахождения в природной среде, в том числе на воде, способы предупреждения травматизма;
- своевременно информировать руководителя группы или заместителя руководителя об ухудшении состояния здоровья или получении травмы.

6. Необходимое снаряжение участников туристского маршрута с размещением на туристских приютах в Кузнецком Алатау

6.1. Каждый участник обязан иметь:

- одежду, соответствующую погодным условиям, и комплект запасной одежды;
- обувь, соответствующую сезону и погодным условиям, вторую обувь для помещения (тапочки);
- спальный мешок;
- теплоизолирующий коврик;
- комплект личной посуды (чашка, ложка, кружка);

6.2. Каждая группа должна иметь:

- необходимый набор продуктов;
- топор.

Схема маршрутов

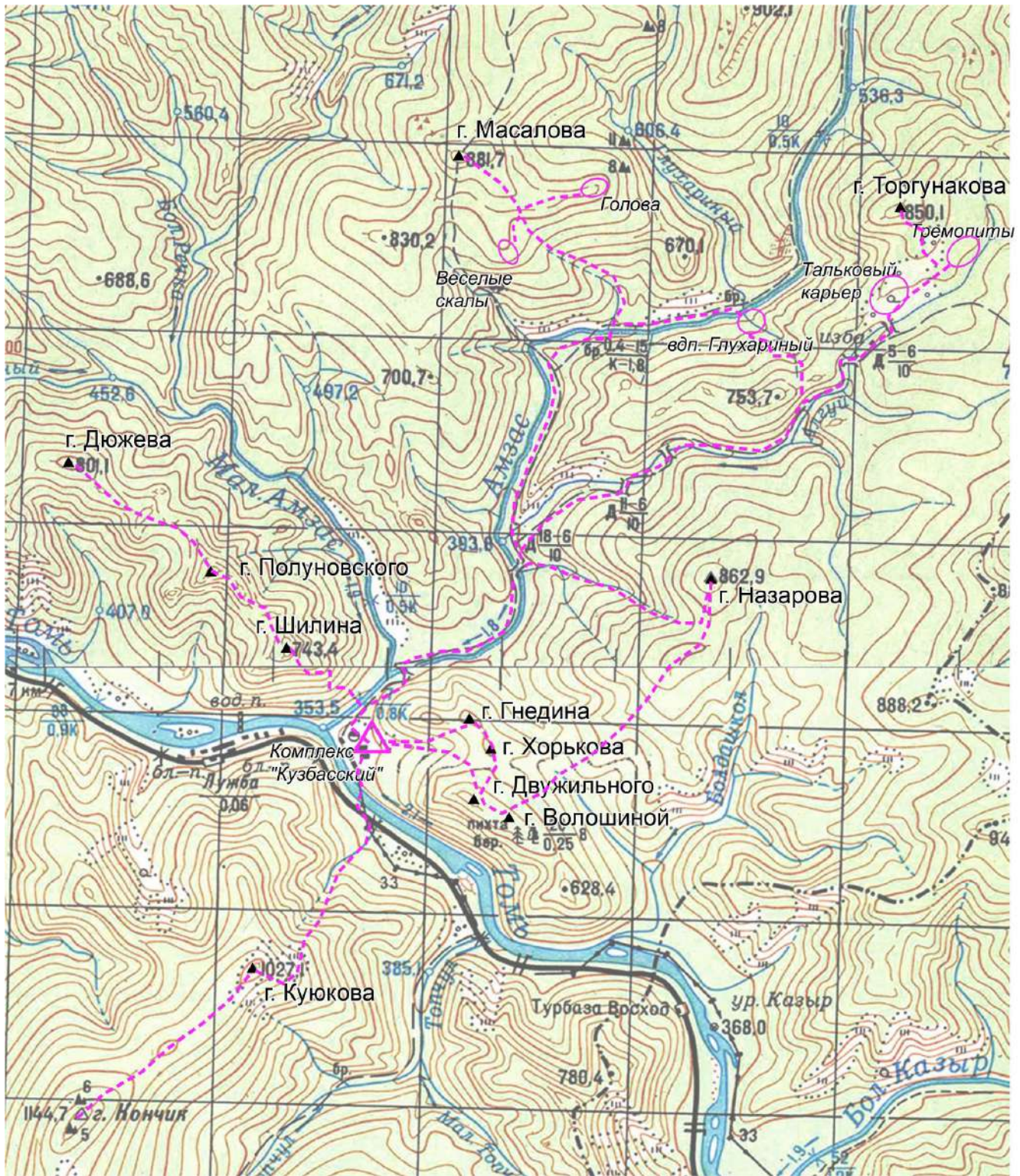

Перечень примерных туристских маршрутов,
которые можно совершить с комплекса приютов «Кузбасский» в течение дня.

№ маршрута	Маршрут (начало – от комплекса «Кузбасский»*)	Протяженность*, км	Набор высоты*, м	Примечание
1	г. Шилина (743,4 м)	1,5	380	По тропе.
2	г. Шилина (743,4 м) – г. Полуновского (775,2 м)	2,5	420	По тропе.
3	г. Шилина (743,4 м) – г. Полуновского (775,2 м) – г. Дюжева (801,1 м)	4,5	460	По тропе, частично без тропы
4	г. Куюкова (1027,1 м)	3,5	670	Переправа через р. Томь
5	г. Куюкова (1027,1 м) – г. Кончик (1144,7 м)	6,0	790	Переправа через р. Томь. Сложный маршрут в т.ч без тропы
6	г. Гнедина (625,2 м) – г. Хорькова (611,4 м)	1,5	280	По тропе.
7	г. Двужильного (686,9 м) – г. Волошиной (628,4 м)	1,6	330	По тропе.
8	г. Гнедина (625,2 м) – г. Хорькова (611,4 м) – г. Двужильного (686,9 м) – г. Волошиной (628,4 м)	2,4	340	По тропе.
9	г. Гнедина (625,2 м) – г. Хорькова (611,4 м) – г. Двужильного (686,9 м) – г. Волошиной (628,4 м) – г. Назарова (862,9 м) – р. Амзас (2-й мост) – пос. Амзас (здесь указана полная протяженность маршрута)	15,0	790	Длительный маршрут по тропе и дороге (от 2-го моста).
10	г. Масалова (881,7 м)	9,0	530	От р. Амзас вверх без тропы.
11	г. Масалова (881,7 м) с заходом на «Голову»** или «Веселые скалы»**	10,5	530	От р. Амзас вверх без тропы.
12	Тальковый карьер***	9,0	420	Длительное движение по дороге.
13	Тальковый карьер – Алгуйские тремолиты***	10,0	440	Длительное движение по дороге.
14	г. Торгунакова (850,1 м)	11,5	495	Длительное движение по дороге.
15	Водопад «Глухариный»***	9,0 8,5	150 350	Два варианта: по р. Амзас (тропа) по дороге (через перевал)

* - все маршруты, за исключением маршрута № 9, являются радиальными; примерная протяженность и набор высоты указаны в одну сторону;

** - см. «100 зимних чудес Кузбасса. Путеводитель», авт. А. Миронов;

*** - см. «100 чудес Поднебесных зубьев. Альбом-путеводитель», авт. А. Миронов.

Маршруты №№ 5, 9, 10, 11, 12, 13, 14 рекомендованы для физически подготовленных групп.

ПРЕДВАРИТЕЛЬНАЯ ЗАЯВКА

на туристский приют в Кузнецком Алатау

(Заполняется на каждую группу отдельно.

Одна группа – от 6 до 15 детей и два руководителя. При большей численности – разбить на группы!)

Группа имеет топор и необходимый набор продуктов.

Каждый участник обеспечен личным спальным мешком и теплоизолирующим ковриком, одеждой и обувью, соответствующей погодным условиям, комплектом запасной одежды, второй обувью для помещения (тапочки), комплектом личной посуды (чашка, ложка, кружка).

Муниципальное образование	Планируемые сроки маршрута*	Образовательная организация**	Ф.И.О. руководителя образовательной организации (полностью), телефон	Ф.И.О. руководителя группы (полностью) и его контактный (сотовый) телефон	Ф.И.О. заместителя руководителя группы (полностью) и его контактный (сотовый) телефон	Количество детей	Планируемый туристский приют *	Планируемый маршрут (указать № маршрута из Перечня, либо написать собственный маршрут)

* - только по согласованию с филиалом ГАУДО КЦДЮТЭ (п. 2.3 «Регламента»)

** - допускаются общепринятые аббревиатуры: МБОУ, МОУ, СОШ, ДДТ и т.п.

Примечание. Предварительная заявка должна поступить в ГАУДО КЦДЮТЭ по E-mail: **Luzba-amzas@inbox.ru** не менее чем за 10 дней до предполагаемой даты заезда на туристский приют, но не ранее чем за 2 месяца

МАТЕРИАЛЬНОЕ ОБЕСПЕЧЕНИЕ ГРУППЫ

Приложение 3

Необходимый набор продуктов питания имеется.
Необходимое личное и групповое снаряжения в достаточном количестве имеется.
Необходимый ремонтный набор имеется.
Необходимый комплект медицинской аптечки имеется.
Электронные системы позиционирования и средства связи в достаточном количестве имеются.

Инструктаж по технике безопасности проведен.
Медицинское заключение о принадлежности каждого несовершеннолетнего участника к медицинской группе для занятий физической культурой имеется.
Сведения, изложенные выше, подтверждаю.

Руководитель группы _____ / _____ /
(подпись) (Фамилия И.О.)

ЗАКЛЮЧЕНИЕ МАРШРУТНО-КВАЛИФИКАЦИОННОЙ КОМИССИИ

Группа под руководством _____
(Фамилия И.О. руководителя группы)
имеет (не имеет) положительное заключение МКК о прохождении планируемого маршрута. Особые указания: _____

Соответствие туристского опыта и возраста руководителя, заместителя руководителя и участников туристской группы заявленному маршруту проверил:

Председатель МКК _____ / _____ /
(подпись) (Фамилия И.О.)

Об окончании маршрута сообщить по телефону: _____

Штамп МКК « ____ » _____ 20 ____ г.

МАРШРУТНЫЙ ЛИСТ № _____

Туристская группа _____

_____ (муниципальное образование, организация)
в составе _____ (_____) человек,
(количество прописью)

с « ____ » _____ по « ____ » _____ 20 ____ г.
совершает _____

_____ (вид туризма)
туристский спортивный маршрут _____ степени сложности
(учебно-тренировочный поход, путешествие, экспедицию)
(вычеркнуть ненужное)

в районе _____ по
маршруту: _____

с _____ ночлегами в полевых условиях.
(количество прописью)

ОТМЕТКА О РЕГИСТРАЦИИ В ПСС МЧС

Регистрационный номер _____

Руководитель группы _____
Ф.И.О. полностью

Телефон _____ E-mail: _____

Зам. руководителя группы _____
Ф.И.О. полностью

Телефон _____ E-mail: _____

Руководитель образовательной организации

_____ / _____ /
Подпись Фамилия И.О. М.П.

СОСТАВ ГРУППЫ

№	Фамилия, имя, отчество (полностью)	Год рожден ия	Телефон законного представителя несовершеннолетнего участника группы	Подпись *
1				
2				
3				
4				
5				
6				
7				
8				
9				
10				
11				
12				
13				
14				
15				
16				
17				

* – Даю свое согласие на обработку, использование и хранение персональных данных, согласно Федерального закона №152-ФЗ от 27.07.2006 «О персональных данных», необходимых для рассмотрения маршрутных и отчётных документов. Проинформирован об опасностях для жизни и здоровья при прохождении запланированного маршрута, о правах и обязанностях участника туристской группы, а также для спортсменов: правил вида спорта «спортивный туризм».

ГРАФИК МАРШРУТА

Дата	Участок маршрута	Км	Способ передвижения

Всего активными способами передвижения _____ дней _____ км.

СХЕМА МАРШРУТА

Представленная схема должна давать четкое представление о нитке прохождения маршрута, его определяющих препятствий. По требованию МКК, вместе с маршрутным листом прилагается картографический материал, предполагаемый для использования группой на маршруте.

Условные обозначения:

маршрут	запасной вариант	
места ночлегов с указанием даты	аварийные выходы	